CARTE PROVISOIRE
25 D/7 EST ÉDITION 1(B)

CANADA

EDITION 1(B) PROVISIONAL MAP
25 D/7 EAST

Référence de cette carte pour usage militaire: Military users, refer to this map as:	SÉRIE A 761 SERIES CARTE 25 D/7 E-E MAP ÉDITION 1 MCE EDITION

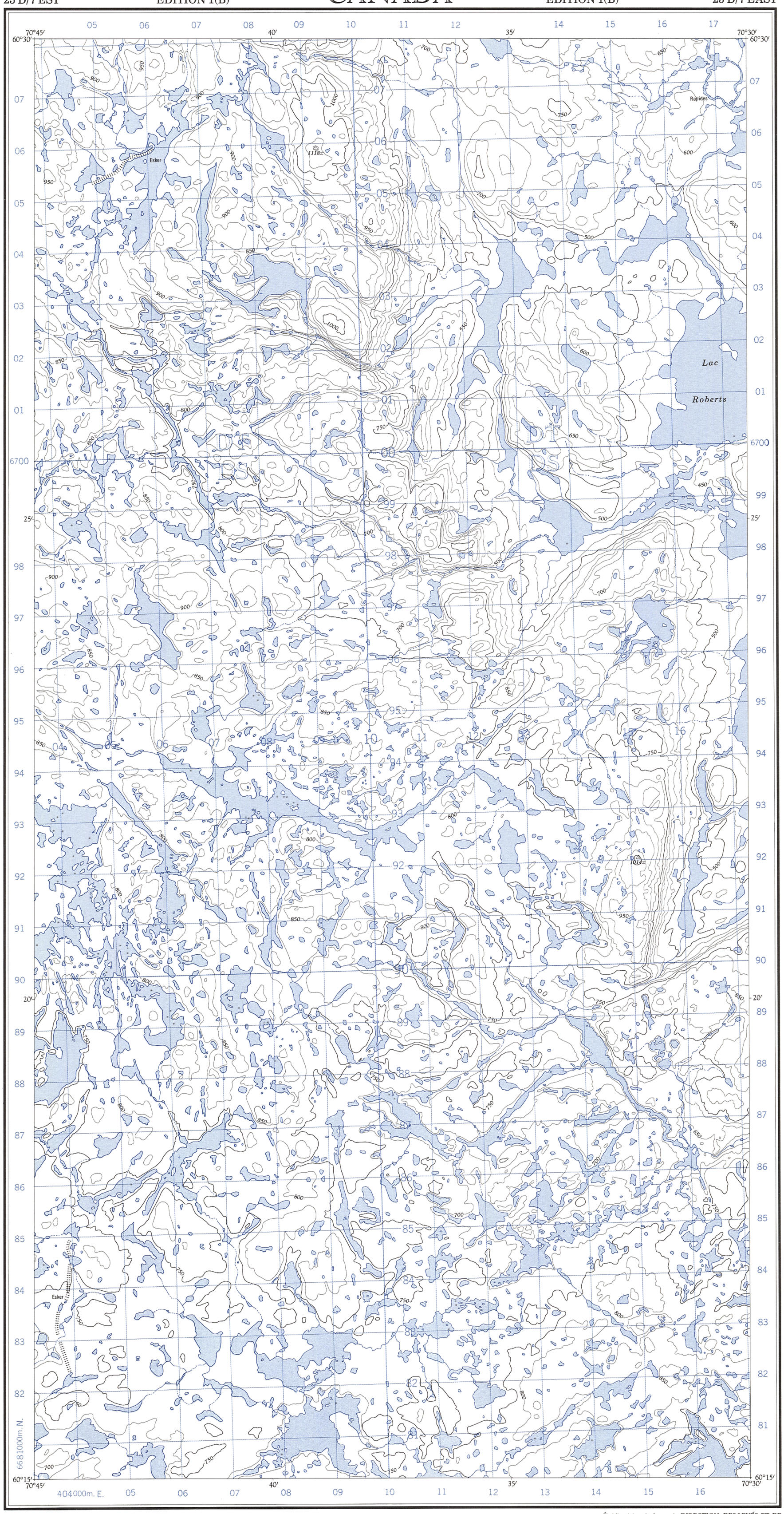

GLOSSAIRE – GLOSSARY

Rapides ..... Rapids

ÉCHELLE DE CONVERSION DES ÉLÉVATIONS
CONVERSION SCALE FOR ELEVATIONS

Mètres 30 20 10 0 — Metres
Pieds 100 50 0 — Feet
100 200 300 400 500 600 700 800 900 1000
50 100 150 200 250 300

N.G.
T.N.

41°09′ ou/or 732 Mils — Nord magnétique – Magnetic north
1°25′ ou/or 25 Mils — Nord du quadrillage – Grid north

N'utiliser le diagramme que pour obtenir les valeurs numériques
DÉCLINAISON MOYENNE APPROXIMATIVE
AU CENTRE DE LA CARTE EN 1961
Variation annuelle décroissante 10.5′

Use diagram only to obtain numerical values
APPROXIMATE MEAN DECLINATION 1961
FOR CENTRE OF MAP
Annual change decreasing 10.5′

QUADRILLAGE DE MILLE MÈTRES
TRANSVERSE UNIVERSEL DE MERCATOR
ZONE 19
ONE THOUSAND METRE
UNIVERSAL TRANSVERSE MERCATOR GRID

DÉSIGNATION DE LA ZONE DU QUADRILLAGE: GRID ZONE DESIGNATION:	IDENTIFICATION DU CARRÉ DE 100 000 m 100 000 m SQUARE IDENTIFICATION
19V	DT / DS — 67

EXEMPLE DE LA MÉTHODE EMPLOYÉE
POUR FIXER DES REPÈRES À 100 MÈTRES PRÈS
EXAMPLE OF METHOD USED
TO GIVE A REFERENCE TO NEAREST 100 METRES

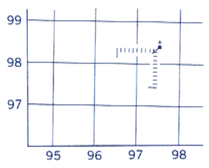

POINT DE REPÈRE / REFERENCE POINT	ÉGLISE - CHURCH	(ci-dessus) (as above)
ABSCISSE: Noter le chiffre de la ligne du quadrillage immédiatement à gauche du repère: EASTING: Read number on grid line immediately to left of point:	97	
Estimer le nombre de dixièmes du carré entre cette ligne et le repère en direction est: Estimate tenths of a square from this line eastward to point:		5
		975
ORDONNÉE: Noter le chiffre de la ligne du quadrillage immédiatement en dessous du repère: NORTHING: Read number on grid line immediately below point:	98	
Estimer le nombre de dixièmes du carré entre cette ligne et le repère en direction nord: Estimate tenths of a square from this line northward to point:		4
RÉFÉRENCE AU QUADRILLAGE:		984
GRID REFERENCE:		975984

La prochaine référence similaire est à 100 000 mètres
Nearest similar grid reference 100 000 metres

Produced and printed by the **SURVEYS AND MAPPING BRANCH, DEPARTMENT OF MINES AND TECHNICAL SURVEYS,** 1961, from air photographs taken in 1954.

Copies may be obtained from the Map Distribution Office, Department of Mines and Technical Surveys, Ottawa.

Partial names update 1982.

LAC AMMALUTTUUQ
QUÉBEC

Établie et imprimée par la **DIRECTION DES LEVÉS ET DE LA CARTOGRAPHIE, MINISTÈRE DES MINES ET DES RELEVÉS TECHNIQUES** en 1961, d'après les photographies aériennes prises en 1954.

Ces cartes sont en vente au Bureau de distribution des cartes, ministère des Mines et des Relevés techniques, Ottawa.

Mise à jour toponymique partielle effectuée en 1982.

Roads:	Routes:
all weather	toute saison
dry weather	période sèche
cart track	de terre
trail or portage	sentier ou portage
Railway, normal gauge, single track	Chemin de fer, voie unique (écartement normal) — siding / voie d'évitement — station / gare
Power transmission line	Ligne de transport d'énergie
Mine or Open cut	Mine ou fosse à ciel ouvert
Horizontal control point, with elevation	Point géodésique avec cote ..... 454±
Bench mark, with elevation	Repère de nivellement avec cote ..... 157→

SCALE 1:50 000 ÉCHELLE

Miles 1 0 1 2 3 Milles
Metres 1000 500 0 1000 2000 3000 4000 Mètres
Yards 1000 500 0 1000 2000 3000 4000 Verges

CONTOUR INTERVAL 50 FEET
Elevations in Feet above Mean Sea Level
North American Datum 1927
Transverse Mercator Projection

ÉQUIDISTANCE DES COURBES 50 PIEDS
Élévations en pieds au-dessus du niveau moyen de la mer
Réseau géodésique nord-américain unifié 1927
Projection transverse de Mercator

Building	Bâtiment	Barn	Grange
School	École	Post Office	Bureau de poste
Church	Église	Cemetery	Cimetière
Lighthouse	Phare		
River with bridge	Rivière avec pont		
Stream, intermittent or dry	Cours d'eau intermittent, ou à sec		
Lake intermittent; indefinite	Lac intermittent; rive imprécise		
Marsh or Swamp	Marais ou marécage		
Depression contours	Courbes de cuvette		

PROVISIONAL PRINT
IMPRESSION PROVISOIRE

NATIONAL TOPOGRAPHIC SYSTEM
SYSTÈME DE RÉFÉRENCE CARTOGRAPHIQUE NATIONAL