

This document was produced
by scanning the original publication.
Ce document est le produit d'une
numérisation par balayage
de la publication originale.

21-O

EDITION 1(B)

CANADA

ÉDITION 1(B)

21-O

Military users,
refer to this map as:
Référence de cette carte:
pour usage militaire:

SERIES A 501 SÉRIE
MAP 21-O CARTE
EDITION 1 MCE ÉDITION

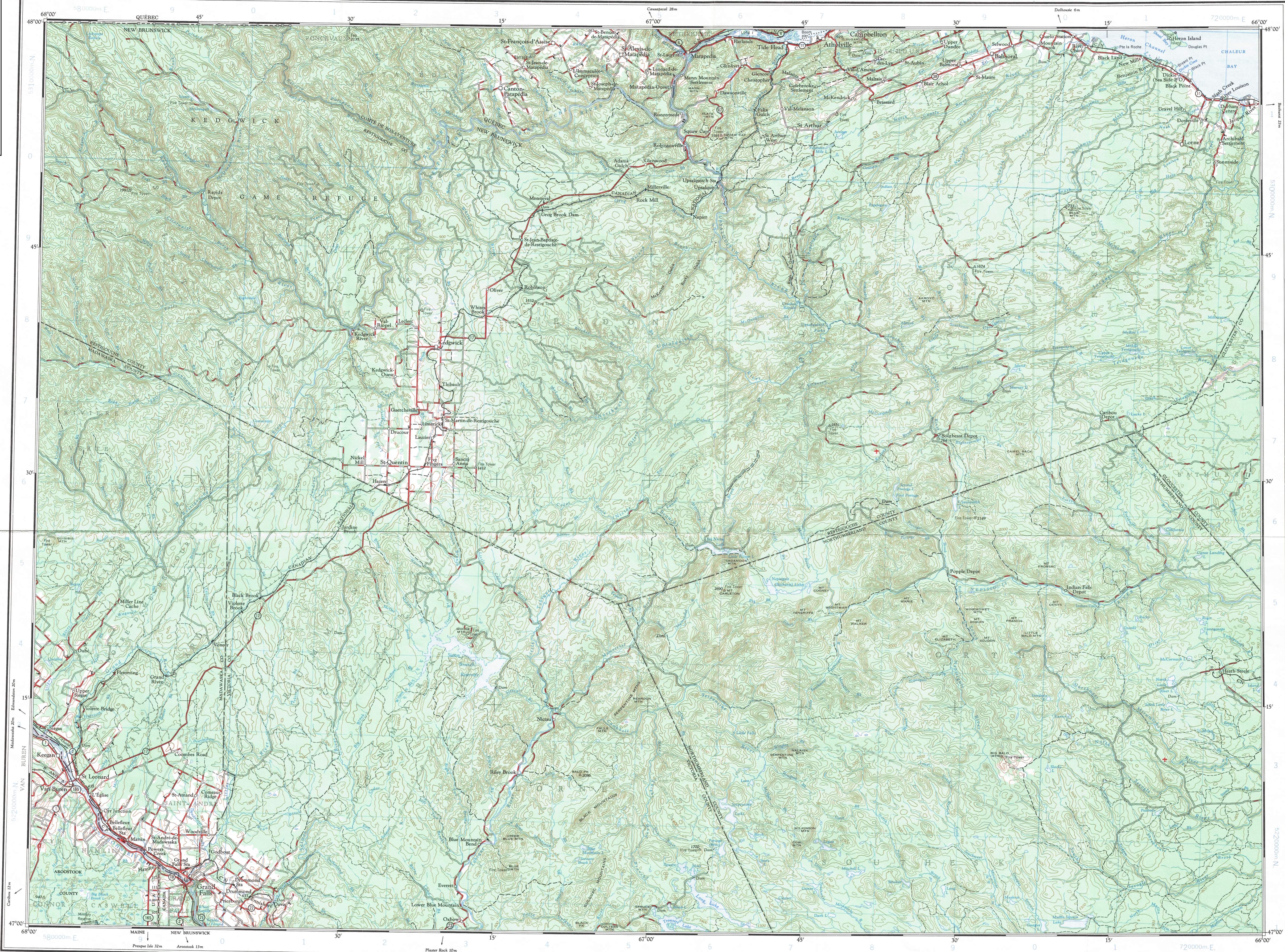

TEN THOUSAND METRE
UNIVERSAL TRANSVERSE MERCATOR GRID
ZONE 19
QUADRILLAGE DE DIX MILLE MÈTRES
TRANSVERSE UNIVERSEL DE MERCATOR

GRID ZONE DESIGNATION DESIGNATION DE LA ZONE DU QUADRILLAGE	100 000 m SQUARE IDENTIFICATION IDENTIFICATION DU CARRÉ DE 100 000 m									
19T	<table><tr><td>ED</td><td>FD</td><td>GD</td></tr><tr><td>EC</td><td>FC</td><td>GC</td></tr><tr><td>6</td><td>7</td><td></td></tr></table>	ED	FD	GD	EC	FC	GC	6	7	
ED	FD	GD								
EC	FC	GC								
6	7									

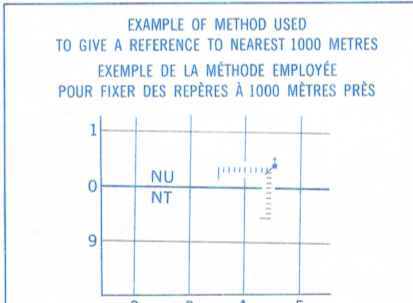

REFERENCE POINT CHURCH - EGLISE (as above) (ci-dessus)
POINT DE REPÈRE

SQUARE: Read letters of 100 000m square
CARRÉ: Lire les lettres du carré de 100 000m

EASTING: Read number on grid line
immediately to left of point.
ABSCISSE: Lire le chiffre de la ligne
de quadrillage immédiatement à gauche
du repère.
Estimate tenths of a square from
this line eastward to point.
Estimer le nombre de dixièmes du carré
entre cette ligne et le repère en direction est.

NORTHING: Read number on grid line
immediately below point.
ORDONNÉE: Lire le chiffre de la ligne
du quadrillage immédiatement en-dessous
du repère.
Estimate tenths of a square from
this line northward to point.
Estimer le nombre de dixièmes du carré
entre cette ligne et le repère en direction nord.

GRID REFERENCE: NU4504
RÉFÉRENCE AU QUADRILLAGE:

If reporting beyond 18° in any direction, prefix Grid Zone
designation as 14NNU4504.
Si vous faites connaître votre position à quelque'un qui se
trouve à plus de 18°, préfixez la direction, indiquez
également la zone du quadrillage tel que 14NNU4504.

TOPOGRAPHICAL SURVEY DIRECTORATE
SERVICE TOPOGRAPHIQUE
DATE 29.06.80
C.Q. APPROVES RELEASE
C.Q. APPROUVE

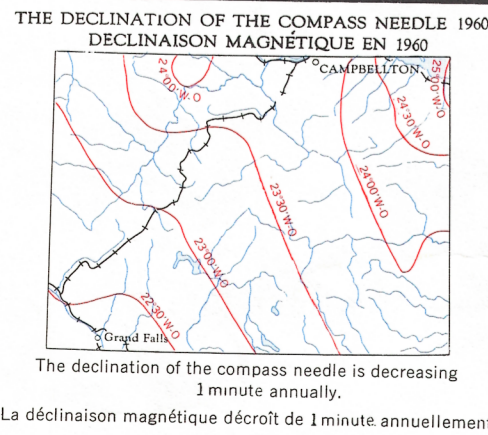

The declination of the compass needle is decreasing
1 minute annually.
La déclinaison magnétique décroît de 1 minute annuellement

Produced and printed by the SURVEYS AND MAPPING BRANCH,
DEPARTMENT OF MINES AND TECHNICAL SURVEYS, 1960

Copies may be obtained from the Canada Map Office,
Department of Energy, Mines and Resources, Ottawa,
or your nearest map dealer.

Partial names update 1982.

Road
Hard surface, all weather... pavé, toute saison
Loose surface, all weather... de gravier, toute saison
Wagon, cart track... chemin de terre
Railway, normal gauge... Chemin de fer, écartement normal
Depression contours... Courbes de cuvette
Spot elevation, in feet... Repère de nivellement en pieds
Power transmission line... Ligne de transport d'énergie

Route
more than 2 lanes... plus de 2 voies
2 lanes... 2 voies
less than 2 lanes... moins de 2 voies
dry wash... ruisseau à sec
artificial spring... puits artificiel
trail or portage... sentier ou portage
station, railway track... gare, voie ferrée
single track... voie simple
ferry crossing... traversée par ferry
ice dammed lake... lac barré par la glace
ice dammed lake... lac barré par la glace
ice dammed lake... lac barré par la glace

Transverse Mercator Projection
North American Datum 1927
Contour Interval 100 feet
Elevations in feet above Mean Sea Level

CAMPBELLTON
CANADA - UNITED STATES OF AMERICA

Scale 1:250 000 Échelle

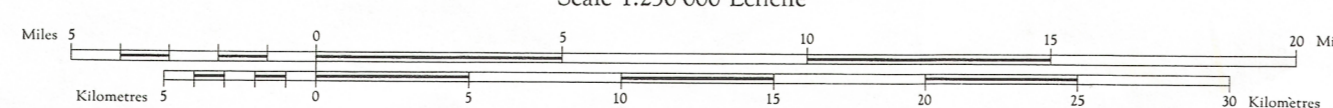

Projection Transverse de Mercator
Réseau géodésique nord-américain unité 1927
Équidistance des courbes: 100 pieds
Élévations en pieds au-dessus du niveau moyen de la mer

Établi et imprimé par la DIRECTION DES LEVÉS ET DE LA CARTOGRAPHIE,
MINISTÈRE DES MINES ET DES RELEVÉS TECHNIQUES, en 1960.

Ces cartes sont en vente au Bureau des Cartes du Canada,
ministère de l'Énergie, des Mines et des Ressources, Ottawa,
ou chez le vendeur le plus près.

Mise à jour toponymique partielle effectuée en 1982.

Town... Ville...
Village or Settlement... Village ou hameau...
Post office... Bureau de poste...
Church... Église...
School... École...
Boundary monument... Bonne frontière...
Horizontal control point... Point géodésique...
Swamp... Cours d'eau intermittent ou à sec...
Intermittent lake... Lac intermittent...
Rapids; falls... Rapides; chutes...
Marsh or swamp... Marais ou marécage...
Lighthouse... Phare...
Airport... Aéroport...
Seaplane base... Base d'hydravions...

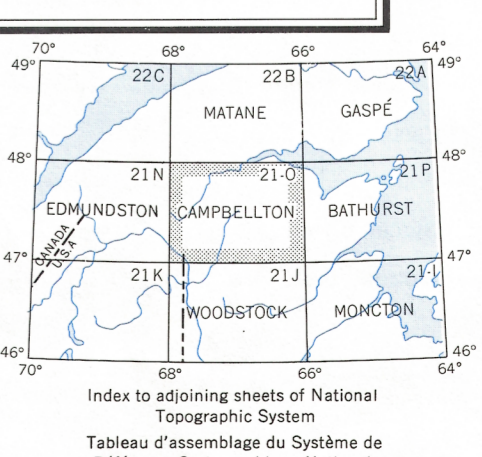

Index to adjoining sheets of National
Topographic System
Tableau d'assemblage du Système de
Référence Cartographique National

CAMPBELLTON
21-O
EDITION 1(B) ÉDITION

REPRINT

21-O