

This document was produced  
by scanning the original publication.  
Ce document est le produit d'une  
numérisation par balayage  
de la publication originale.

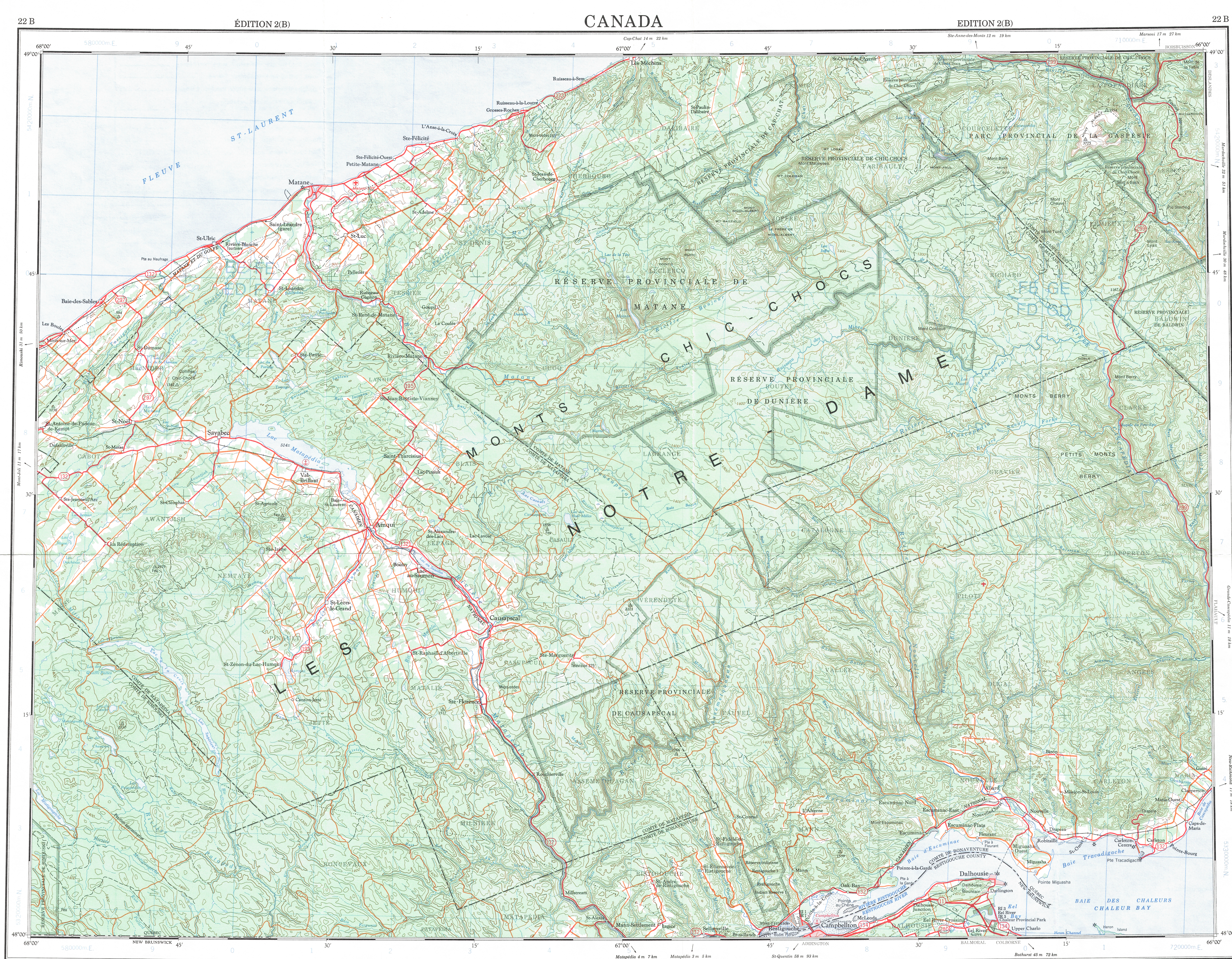

Military users,  
refer to this map as:  
Référence de cette carte  
pour usage militaire:

SERIES A 501  
MAP 22 B  
EDITION 2 MCE

SÉRIE  
CARTE  
ÉDITION

CONVERSION SCALE FOR ELEVATIONS  
ÉCHELLE DE CONVERSION DES ÉLEVATIONS

Feet 100 50 0  
Mètres 30 20 10 0  
100 200 300 400 500 600 700 800 900 1000 Paces

TEN THOUSAND METRE  
UNIVERSAL TRANSVERSE MERCATOR GRID  
ZONE 19  
QUADRILLAGE DE DIX MILLE MÈTRES  
TRANSVERSE UNIVERSEL DE MERCATOR

GRID ZONE DESIGNATION. DESIGNATION DE LA ZONE DU QUADRILLAGE:	100 000 m SQUARE IDENTIFICATION IDENTIFICATION DU CARRÉ de 100 000 m									
19 U	<table><tr><td>EE</td><td>FE</td><td>GE</td></tr><tr><td>ED</td><td>FD</td><td>GD</td></tr><tr><td>6</td><td>7</td><td></td></tr></table>	EE	FE	GE	ED	FD	GD	6	7	
EE	FE	GE								
ED	FD	GD								
6	7									

EXAMPLE OF METHOD USED  
TO GIVE A REFERENCE TO NEAREST 1000 METERS  
EXEMPLE DE LA MÉTHODE EMPLOYÉE  
POUR FIXER DES REPÈRES À 1000 MÈTRES PRÈS

REFERENCE POINT CHURCH-ÉGLISE  
POINT DE REPÈRE

SQUARE: Read letters of 100 000m square  
CARRÉ: Lire les lettres du carré de 100 000m

EASTING: Read number on grid line  
immediately to left of point.  
LONGITUDE EST: Note le chiffre de la ligne  
du quadrillage immédiatement à gauche  
du repère.  
Estimate tenths of a square from this  
line eastward to point.  
Estimer le nombre de dixièmes du carré  
entre cette ligne et le repère en direction est.

NORTHING: Read number on grid line  
immediately below point.  
LATITUDE NORD: Note le chiffre de la ligne  
du quadrillage immédiatement en-dessous  
du repère.  
Estimate tenths of a square from this  
line northward to point.  
Estimer le nombre de dixièmes du carré  
entre cette ligne et le repère en direction nord.

GRID REFERENCE: REFÉRENCE AU QUADRILLAGE: NU4504

If reporting beyond 10° in any direction, prefix Grid Zone  
designation as 14NU4504.  
Si vous faites connaître votre position à quelque chose que se  
trouve à plus de 10° par rapport à la direction, indiquez  
également la zone de quadrillage tel que: 14NU4504

TOPOGRAPHICAL SURVEY DIRECTORATE  
SERVICE TOPOGRAPHIQUE  
DATE 28-05-90  
Q.C. APPROVES RELEASE  
C.Q. APPROUVE

22 F	22 G	22 H
22 C	22 B	22 A
21 N	21 O	21 P

MATANE  
22 B  
ÉDITION 2(B) EDITION