

Military users:  
refer to this map as:  
Référence de cette carte  
pour usage militaire:

SERIES	A 501	SÉRIE
MAP	42 B	CARTE
EDITION	4 MCE	ÉDITION

TEN THOUSAND METRE  
UNIVERSAL TRANSVERSE MERCATOR GRID  
ZONE 17  
QUADRILLAGE UNIVERSEL TRANSVERSE DE MERCATOR  
DE DIX MILLE MÈTRES

GRID ZONE DESIGNATION: DESIGNATION DE LA ZONE DU QUADRILLAGE:	100 000 m SQUARE IDENTIFICATION IDENTIFICATION DU CARRÉ DE 100 000 m									
17 U	<table><tr><td>KQ</td><td>LQ</td><td>MQ</td></tr><tr><td>KP</td><td>LP</td><td>MP</td></tr><tr><td>3</td><td>4</td><td></td></tr></table> 54	KQ	LQ	MQ	KP	LP	MP	3	4	
KQ	LQ	MQ								
KP	LP	MP								
3	4									

EXAMPLE OF METHOD USED  
TO GIVE A REFERENCE TO NEAREST 1000 METRES  
EXEMPLE DE LA METHODE EMPLOYEE  
POUR FIXER DES REPÈRES À 1000 MÈTRES PRÈS

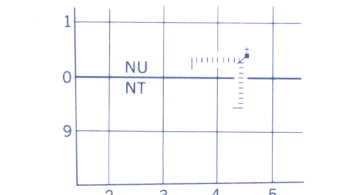

REFERENCE POINT  
POINT DE REPÈRE

SQUARE: Read letters of 100 000m square  
CARRÉ: Lire les lettres du carré de 100 000m

EASTING: Read number on grid line  
immediately to left of point  
ABSCISSE: Lire le chiffre de la ligne  
du quadrillage immédiatement à gauche  
du repère

Estimate tenths of a square from  
this line eastward to point.  
Estimer le nombre de dixièmes du carré  
entre cette ligne et le repère en direction est:

NOTHING: Read number on grid line  
immediately below point.  
ORDONNÉE: Lire le chiffre de la ligne  
du quadrillage immédiatement en dessous  
du repère

Estimate tenths of a square from  
this line northward to point.  
Estimer le nombre de dixièmes du carré  
entre cette ligne et le repère en direction nord:

GRID REFERENCE  
RÉFÉRENCE AU QUADRILLAGE

If reporting beyond 18" in any direction, prefix Grid Zone  
designation as 14VNU4504  
Si vous faites connaître votre position à quelque un qui se  
trouve à plus de 18" vers l'ouest la direction, indiquez  
également la zone du quadrillage tel que 14VNU4504

PRODUCED BY THE CANADA CENTRE FOR MAPPING,  
NATURAL RESOURCES CANADA. UPDATED FROM LARGE  
SCALE MAPS. INFORMATION CURRENT AS SHOWN IN  
DIAGRAM PUBLISHED 1995.  
COPIES MAY BE OBTAINED FROM THE CANADA MAP OFFICE,  
OTTAWA, OR YOUR NEAREST MAP DEALER.  
© 1995. HER MAJESTY THE QUEEN IN RIGHT OF CANADA.  
INTERIM CORRECTIONS 1996.

Information concerning bench marks and horizontal survey  
measurements can be obtained from Geodetic Survey, Canada Centre  
for Surveying, Ottawa.

## FOLEYET ONTARIO

Scale 1:250 000 Échelle

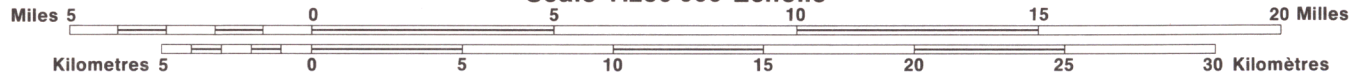

Magnetic declination 1995 varies from 8°07' westerly at centre of  
west edge to 10°15' westerly at centre of east edge. Mean annual  
change increasing 3.7'.

En 1995, la déclinaison magnétique varie de 8°07' vers l'ouest au  
centre du bord ouest à 10°15' vers l'ouest au centre du bord est. La  
variation annuelle moyenne s'accroît de 3,7'.

Pour tout renseignement concernant les repères de nivellement et  
les bornes géodésiques, prière de s'adresser à la Division des levés  
géodésiques, Centre canadien des levés, Ottawa.

ÉTABLI PAR LE CENTRE CANADIEN DE CARTOGRAPHIE,  
RESSOURCES NATURELLES CANADA. MISE À JOUR À L'AIDE DE  
CARTES À GRANDE ÉCHELLE. RENSEIGNEMENTS À JOUR TELS  
QU'INDIQUÉS DANS LE DIAGRAMME. PUBLIÉE EN 1995.

CES CARTES SONT EN VENTE AU BUREAU DES CARTES DU  
CANADA, OTTAWA, OU CHEZ LE VENDEUR LE PLUS PRÈS.

© 1995. SA MAJESTÉ LA REINE DU CHEF DU CANADA.

CORRECTIONS PROVISOIRES 1996.

CONVERSION SCALE FOR ELEVATIONS

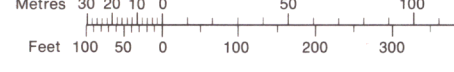

ÉCHELLE DE CONVERSION DES ALTITUDES

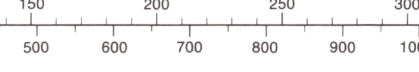

CONTOUR INTERVAL 100 FEET

Elevations in Feet above Mean Sea Level  
North American Datum 1983  
Transverse Mercator Projection

ÉQUIDISTANCE DES COURBES 100 PIEDS

Altitudes en pieds  
Système de référence géodésique nord-américain, 1983  
Projection transverse de Mercator

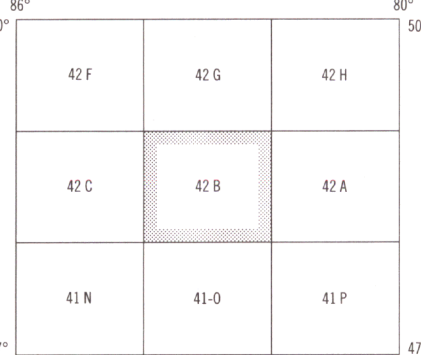

## FOLEYET 42 B

EDITION 4 ÉDITION