

This document was produced  
numération par balayage  
de la publication originale.

82 N

EDITION 2

Canada

ÉDITION 2

82 N

Military users, refer to this map as: Référence de cette carte pour usage militaire:	SERIES MAP EDITION 2 MCE	A 502 82 N EDITION	SÉRIE CARTE ÉDITION
---	--------------------------------	--------------------------	---------------------------

MAP OF PL.  
IMP. DIST.  
NEAR  
F. HANDEL  
24-02-88

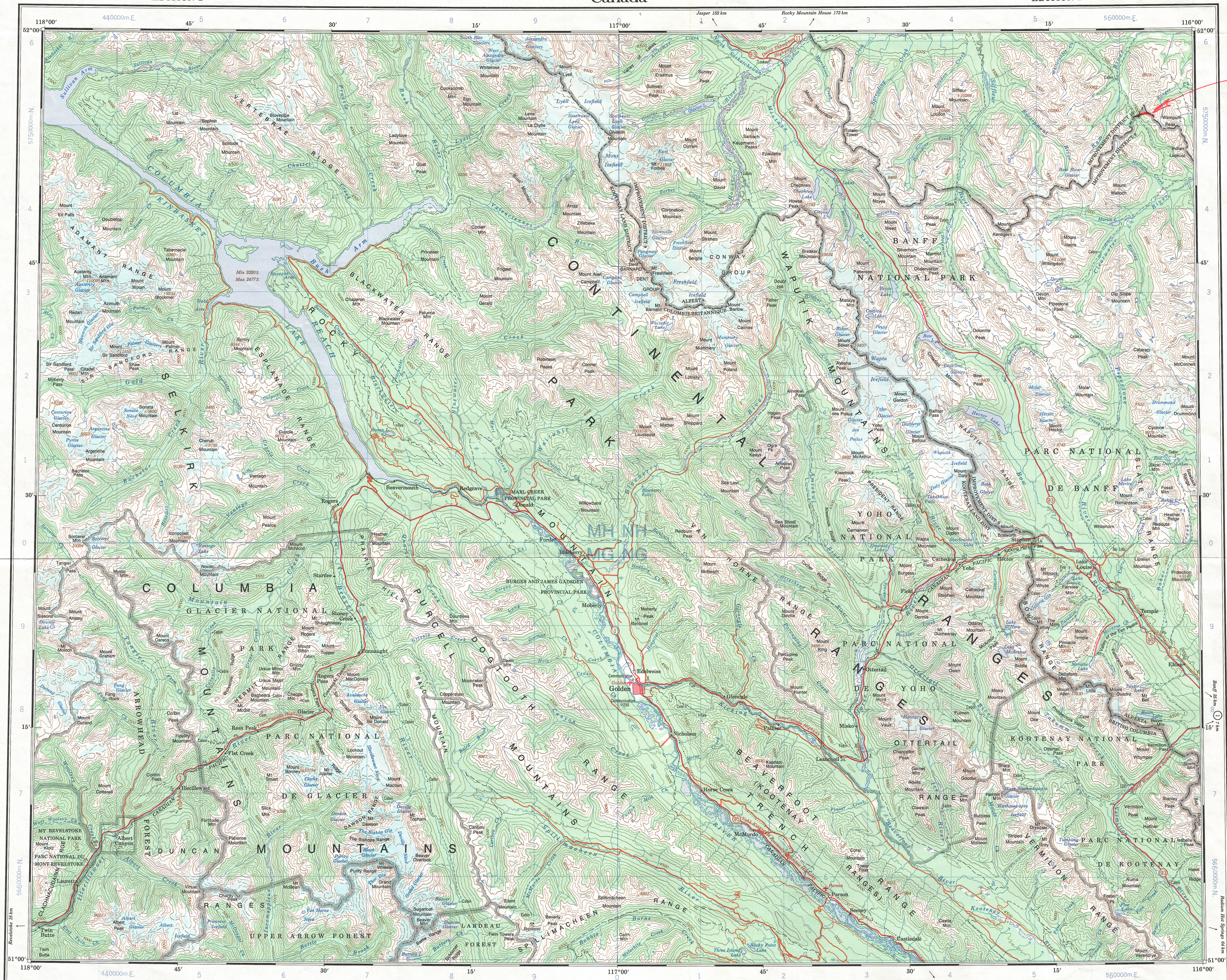

TEN THOUSAND METRE  
UNIVERSAL TRANSVERSE MERCATOR GRID  
ZONE 11  
QUADRILLAGE DE DIX MILLE MÈTRES  
TRANSVERSE UNIVERSEL DE MERCATOR

GRID ZONE DESIGNATION DESIGNATION DE LA ZONE DU QUADRILLAGE:	100 000 m SQUARE IDENTIFICATION IDENTIFICATION DU CARRÉ DE 100 000 m
11U	MH NH MG NG 5 57

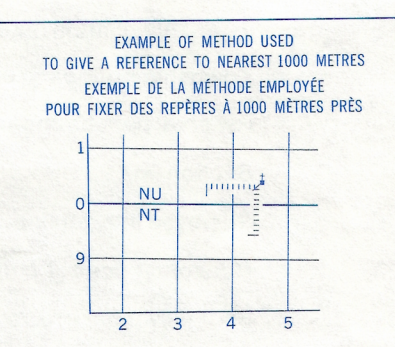

REFERENCE POINT  
POINT DE REPÈRE (as above)  
CHURCH - ÉGLISE (ci-dessus)

SQUARE: Read letters of 100 000 square  
CARRÉ: Lire les lettres du carré de 100 000

EASTING: Read number on grid line  
immediately to left of point.  
ABSCISSE: Lire le chiffre de la ligne  
de quadrillage immédiatement à gauche  
du repère.

Estimate tenths of a square from  
this line eastward to point.  
Estimer le nombre de dixièmes du carré  
entre cette ligne et le repère en direction est.

NORTHING: Read number on grid line  
immediately below point.  
ORDONNÉE: Lire le chiffre de la ligne  
de quadrillage immédiatement en dessous  
du repère.

Estimate tenths of a square from  
this line northward to point.  
Estimer le nombre de dixièmes du carré  
entre cette ligne et le repère en direction nord.

GRID REFERENCE:  
RÉFÉRENCE AU QUADRILLAGE: NU4504

If reporting beyond 18° in any direction, prefix Grid Zone  
designation as 14VNU4504.  
Si vous faites connaître votre position à quelque chose que se  
trouve à plus de 18°, préfixez la direction, indiquez  
également la zone du quadrillage tel que 14VNU4504

TOPOGRAPHICAL SURVEY DIRECTORATE  
SERVICE TOPOGRAPHIQUE  
DATE: 27.10.88  
Q.C. APPROVES RELEASE  
C.Q. APPROUVE

1978

Produced by the SURVEYS AND MAPPING BRANCH,  
DEPARTMENT OF ENERGY, MINES AND RESOURCES.  
Établi par la DIRECTION DES LEVÉS ET DE LA CARTOGRAPHIE,  
MINISTÈRE DE L'ÉNERGIE, DES MINES ET DES RESSOURCES.

© 1985, Her Majesty the Queen in Right of Canada,  
Department of Energy, Mines and Resources.

GOLDEN  
BRITISH COLUMBIA ALBERTA  
COLOMBIE-BRITANNIQUE ALBERTA  
WEST OF FIFTH MERIDIAN OUEST DU CINQUIÈME MÉRIDIEN

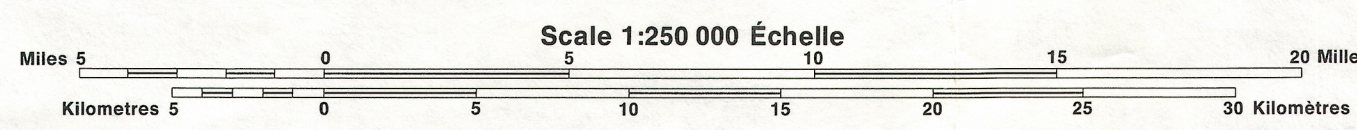

Magnetic declination 1884 varies from 21°49' westerly at  
centre of west edge to 21°15' westerly at centre of east  
edge. Annual change decreasing 10.7.

En 1884, la déclinaison magnétique variait vers l'est de  
21°49' au centre du bord ouest à 21°15' au centre du  
bord est. La variation annuelle change décroissant de 10.7.

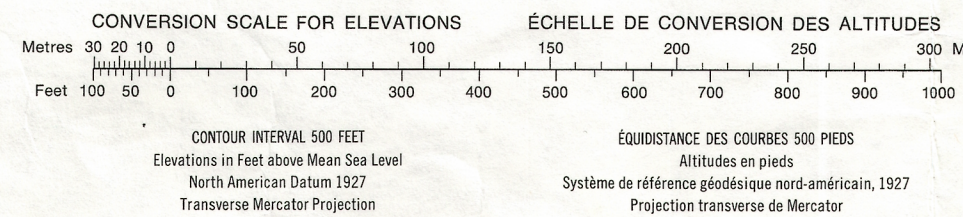

81 D	81 C	81 B
82 M	82 N	82 O
82 L	82 K	82 J

GOLDEN  
82 N  
EDITION 2

Energy, Mines and  
Resources Canada  
Énergie, Mines et  
Ressources Canada

REPRINT