This document was produced by scanning the original publication.
Ce document est le produit d'une numérisation par balayage de la publication originale.

Refer to this map as: 86 J EDITION 2 ASE SERIES A 502

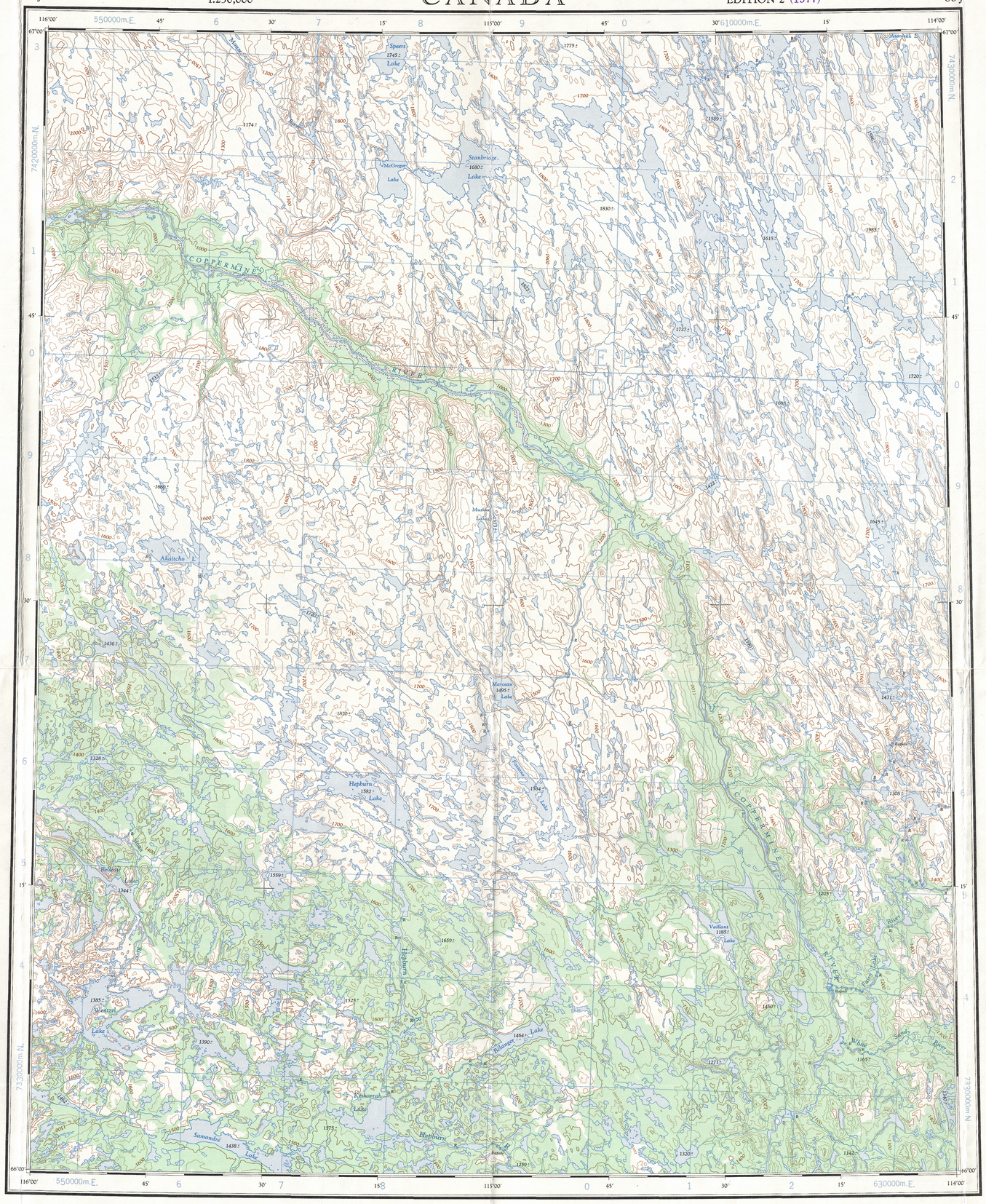

GRID ZONE DESIGNATION 11W

100,000 M. SQUARE IDENTIFICATION: NE PE / ND PD, 74, 6

TO GIVE A REFERENCE TO NEAREST 1000 METRES

EXAMPLE: STREAM JUNCTION

SQUARE: Read letters of 100,000 m. square — ND

EASTING: Read number on grid line immediately to left of point — 8; Estimate tenths of a square from this line eastward to point. — 4; 84

NORTHING: Read number on grid line immediately below point — 8; Estimate tenths of a square from this line northward to point. — 6; 86

MILITARY GRID REFERENCE (to nearest 1,000 metres) — ND8486

If reporting beyond 18° in any direction, prefix Grid Zone Designation as: 11WND8486

TEN THOUSAND METRE
UNIVERSAL TRANSVERSE MERCATOR GRID
ZONE 11

COMPILATION DIAGRAM – SOURCES UTILISÉES

Compiled photogrammetrically from 1953-54 aerial photography.
Établie par procédés photogrammétriques à partir de photographies aériennes, de 1953-54.

Produced by the **ARMY SURVEY ESTABLISHMENT, R.C.E.** Information depicted current as of 1962. Printed 1966.

The daily change of the North Magnetic Pole causes the magnetic compass to be very erratic in this area.
1965 Magnetic declination for this map varies from 41°12′ easterly at the centre of the west edge to 38°48′ easterly at the centre of the east edge.

Interim corrections 1977.

Publiée par le **SERVICE TOPOGRAPHIQUE DE L'ARMÉE, (G.R.C.)** Renseignements à jour en 1962. Imprimée en 1966.

La variation diurne du pôle Nord magnétique affole le compas magnétique dans cette région.
La déclinaison magnétique (1965) varie de 41°12′ vers l'est au centre de la bordure ouest de la feuille à 38°48′ vers l'est au centre de la bordure est.

Corrections Provisoires, 1977.

HEPBURN LAKE

DISTRICT OF MACKENZIE

NORTHWEST TERRITORIES

Scale 1:250,000 Échelle

Miles 5 0 5 10 15 20 Milles

Kilometres 5 0 5 10 15 20 25 30 Kilomètres

Transverse Mercator Projection
North American Datum 1927
Contour Interval 100 feet
Elevations in feet above Mean Sea Level

Copies may be obtained from the Map Distribution Office, Department of Mines and Technical Surveys, Ottawa.

Projection transverse de Mercator
Réseau géodésique nord-américain unifié 1927
Équidistance des courbes 100 pieds
Élévations en pieds au-dessus du niveau moyen de la mer

Ces cartes sont en vente au Bureau de distribution des cartes, ministère des Mines et des Relevés techniques, Ottawa.

Roads: loose surface	Routes: de gravier	dry weather / période sèche
cart track, trail	de terre, sentier	
Spot elevation; precise, approximate	Point coté; précis, approximatif	.950 .950±
Boundary monument	Borne-frontière	
Pingo	Buttes de terre	
Depression contours	Courbes de cuvette	
Cliff or low relief	Falaise ou relief peu accentué	
Esker	Esker	

Building	Bâtiment	Intermittent stream	Cours d'eau intermittent
Post office	Bureau de poste	Intermittent lake	Lac intermittent
Church	Église	Rapids; falls	Rapides; chute
School	École	Marsh or Swamp	Marais ou marécage
Astronomical monument	Repère astronomique	String bogs	Marais en chapelet
R.C.M.P. Detachment	Poste de la G.R.C.	Icefield or Glacier	Champ de glace ou glacier
Horizontal control point	Point géodésique	Tundra polygons	Sols polygonaux
Lighthouse	Phare	Tundra ponds	Étangs de toundra

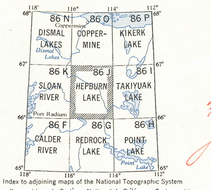

Index to adjoining maps of the National Topographic System
Tableau d'assemblage du Système National de Référence Cartographique

HEPBURN LAKE
86 J
EDITION 2 (1977)

TOPOGRAPHICAL SURVEY DIRECTORATE
SERVICE TOPOGRAPHIQUE
DATE 5-05-86
Q.C. APPROVES RELEASE
C.Q. APPROUVE

Text

Reprint