

| | | | |
|---|--------------------------|------------------------|---------------------------|
| Military users: refer to this map as: Référence de cette carte pour usage militaire: | SERIES MAP EDITION | A 502 94 K 2 MCE | SÉRIE CARTE ÉDITION |
|---|--------------------------|------------------------|---------------------------|

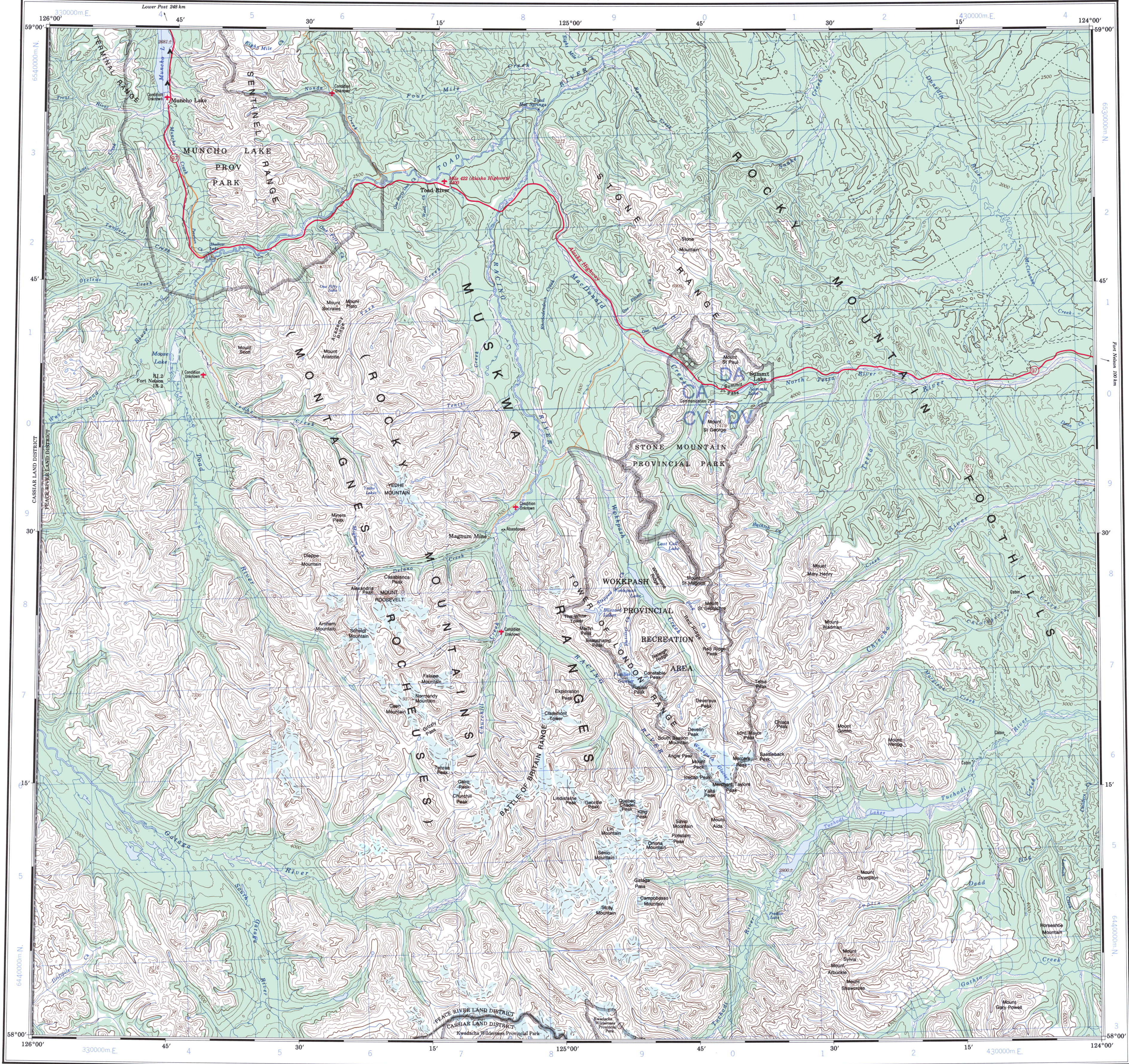

TEN THOUSAND METRE
UNIVERSAL TRANSVERSE MERCATOR GRID
ZONE 10
QUADRILLAGE UNIVERSEL TRANSVERSE DE MERCATOR
DE DIX MILLE MÈTRES

| | | | | | | | |
|---|---|----|----|----|----|---|----|
| GRID ZONE DESIGNATION DESIGNATION DE LA ZONE DU QUADRILLAGE: | 100 000 m SQUARE IDENTIFICATION IDENTIFICATION DU CARRÉ DE 100 000 m | | | | | | |
| 10 V | <table><tr><td>CA</td><td>DA</td></tr><tr><td>CV</td><td>DV</td></tr><tr><td>4</td><td>65</td></tr></table> | CA | DA | CV | DV | 4 | 65 |
| CA | DA | | | | | | |
| CV | DV | | | | | | |
| 4 | 65 | | | | | | |

EXAMPLE OF METHOD USED
TO GIVE A REFERENCE TO NEAREST 1000 METRES
EXEMPLE DE LA MÉTHODE EMPLOYÉE
POUR FIXER DES REPÈRES À 1000 MÈTRES PRÈS

REFERENCE POINT
POINT DE REPÈRE: CHURCH - EGLISE (as above) (ci-dessus)

SQUARE: Road letters of 100 000m square
CARRÉ: Line letters of the square of 100 000m

EASTING: Read number on grid line immediately to left of point.
ABSCISSE: Notez le chiffre de la ligne du quadrillage immédiatement à gauche du repère.

Estimate tenths of a square from this line eastward to point.
Estimer le nombre de dixièmes du carré entre cette ligne et le repère en direction est:

NORTHING: Read number on grid line immediately below point.
ORDONNÉE: Notez le chiffre de la ligne du quadrillage immédiatement en dessous du repère.

Estimate tenths of a square from this line northward to point.
Estimer le nombre de dixièmes du carré entre cette ligne et le repère en direction nord:

GRID REFERENCE
RÉFÉRENCE AU QUADRILLAGE: NU4504

If reporting beyond 18° in any direction, prefix Grid Zone designation as: 14NVU4504
Si vous faites connaître votre position à quelque un qui se trouve à plus de 18° peu importe la direction, indiquez également la zone du quadrillage tel que 14NVU4504

| | |
|------|------|
| 1981 | |
| 1979 | |
| 1974 | |
| 1981 | 1960 |

Updated for all major features using satellite imagery obtained in 1985.
Les éléments importants ont été mis à jour à l'aide d'images prises par satellite en 1985.

PRODUCED BY THE CANADA CENTRE FOR MAPPING,
DEPARTMENT OF ENERGY, MINES AND RESOURCES. UPDATED
FROM LARGE SCALE MAPS INFORMATION CURRENT AS
SHOWN IN DIAGRAM. PUBLISHED IN 1989.

COPIES MAY BE OBTAINED FROM THE CANADA MAP OFFICE,
DEPARTMENT OF ENERGY, MINES AND RESOURCES, OTTAWA,
OR YOUR NEAREST MAP DEALER.

© 1989, HER MAJESTY THE QUEEN IN RIGHT OF CANADA.
DEPARTMENT OF ENERGY, MINES AND RESOURCES.

Information concerning bench marks and horizontal survey
movements can be obtained from Geodetic Survey, Canada
Centre for Surveying, Ottawa.

TUCHODI LAKES

BRITISH COLUMBIA COLOMBIE-BRITANNIQUE



Magnetic declination 1980 varies from 27°30' easterly at centre of west edge to 27°11' westerly at centre of east edge. Mean annual change decreasing 22.8'.

En 1980, la déclinaison magnétique varie de 27°30' vers l'est au centre du bord ouest à 27°11' vers l'est au centre du bord est. La variation annuelle moyenne décroît de 22,8'.

Pour tout renseignement concernant les repères et les bornes
altimétriques, s'adresser aux Levés géodésiques, Centre
canadien des levés, Ottawa.

ÉTABLI PAR LE CENTRE CANADIEN DE CARTOGRAPHIE,
MINISTÈRE DE L'ÉNERGIE, DES MINES ET DES RESSOURCES.
MISE À JOUR À L'AIDE DE CARTES DÉTAILLÉES
RENSEIGNEMENTS À JOUR TELS QU'ILS SONT INDICUÉS
DANS LE DIAGRAMME. PUBLIÉE EN 1989.

CES CARTES SONT EN VENTE AU BUREAU DES CARTES DU
CANADA, MINISTÈRE DE L'ÉNERGIE, DES MINES ET DES RESSOURCES,
OTTAWA, OU CHEZ LE VENDEUR LE PLUS PRÈS.

© 1989, SA MAJESTÉ LA REINE DU CHEF DU CANADA.
MINISTÈRE DE L'ÉNERGIE, DES MINES ET DES RESSOURCES.

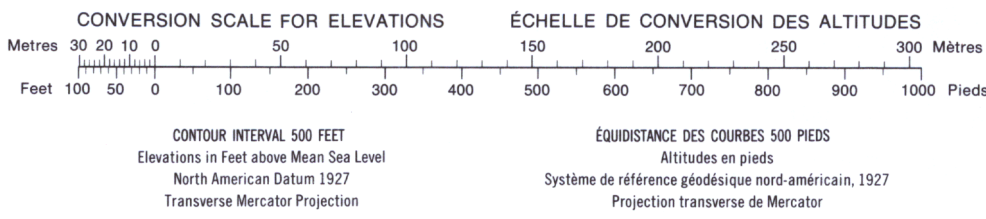

| | | |
|------|------|------|
| 128° | 60° | 122° |
| 94 M | 94 N | 94 O |
| 94 L | 94 K | 94 J |
| 94 E | 94 F | 94 G |
| 57° | 37° | 122° |

Index to adjoining Maps of the National Topographic System
Tableau d'assemblage du Système national de référence cartographique