PROVISIONAL MAP

22 K/6 EAST

EDITION 1(B)

CANADA

ÉDITION 1(B)

CARTE PROVISOIRE

22 K/6 EST

Référence de cette carte pour usage militaire: Military users, refer to this map as:	SÉRIE A 761 SERIES CARTE 22 K/6 E-E MAP ÉDITION 1 MCE EDITION

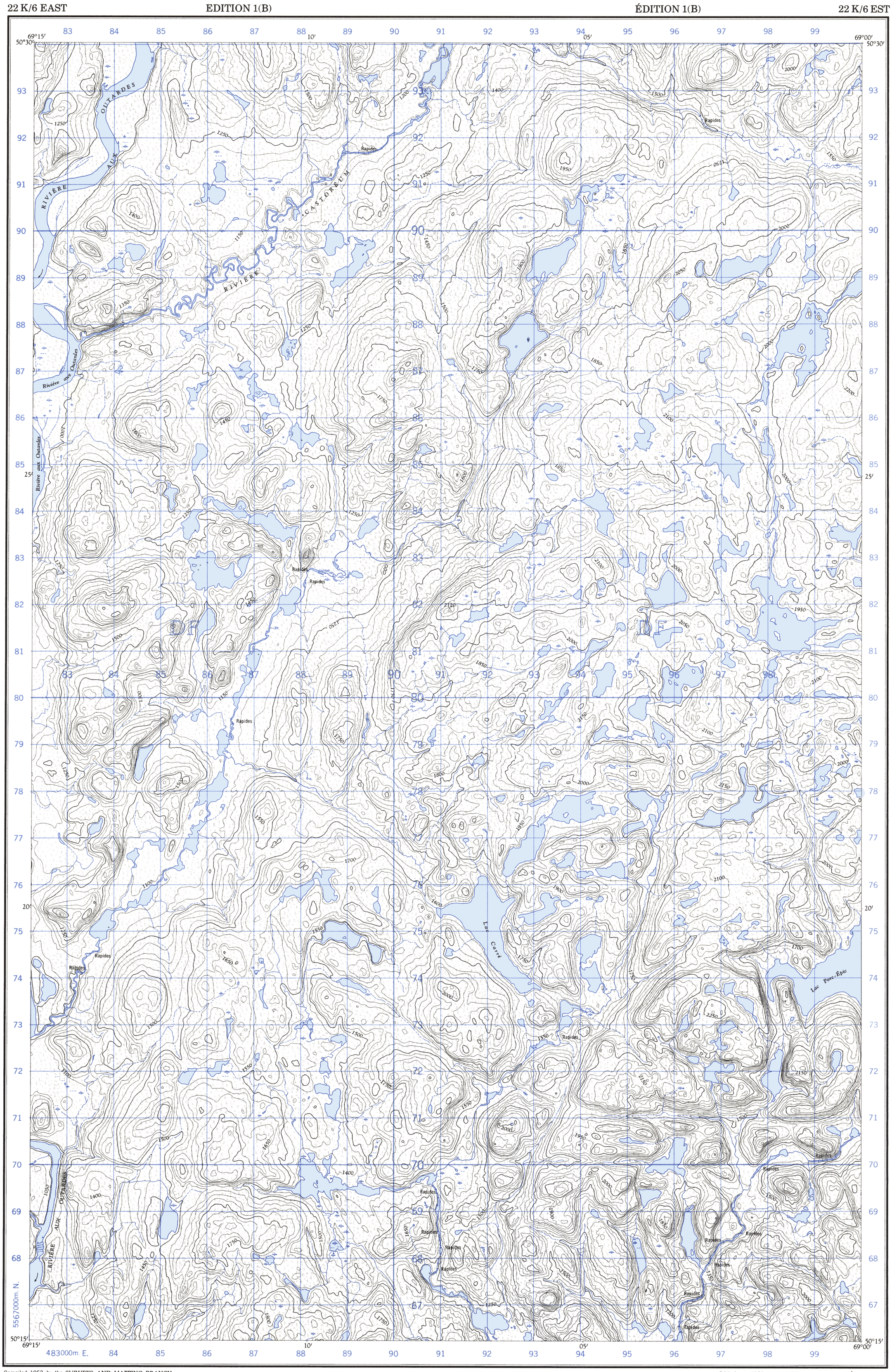

GLOSSAIRE GLOSSARY

R.....Rapides.....Rapids

ÉCHELLE DE CONVERSION DES ALTITUDES — CONVERSION SCALE FOR ELEVATIONS

Pieds 100 50 0 — Mètres 30 20 10 0 — 100 200 300 400 500 600 700 800 900 1000 Feet — 50 100 150 200 250 300 Metres

N.G. T.N.

23°45′ ou/or 422 Mils — Nord magnétique – Magnetic north

0°06′ ou/or 2 Mils — Nord du quadrillage – Grid north

N'utiliser le diagramme que pour obtenir les valeurs numériques
DÉCLINAISON MOYENNE APPROXIMATIVE
AU CENTRE DE LA CARTE EN 1963
Variation annuelle décroissante 3.2′

Use diagram only to obtain numerical values
APPROXIMATE MEAN DECLINATION 1963
FOR CENTRE OF MAP
Annual change decreasing 3.2′

QUADRILLAGE DE MILLE MÈTRES

TRANSVERSE UNIVERSEL DE MERCATOR
ZONE 19
ONE THOUSAND METRE
UNIVERSAL TRANSVERSE MERCATOR GRID

DÉSIGNATION DE LA ZONE DU QUADRILLAGE: GRID ZONE DESIGNATION:	IDENTIFICATION DU CARRÉ DE 100 000 m 100 000 m SQUARE IDENTIFICATION
19U	DF (5)

EXEMPLE DE LA MÉTHODE EMPLOYÉE POUR FIXER DES REPÈRES À 100 MÈTRES PRÈS
EXAMPLE OF METHOD USED TO GIVE A REFERENCE TO NEAREST 100 METRES

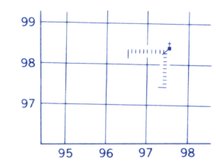

POINT DE REPÈRE / REFERENCE POINT	ÉGLISE - CHURCH	(ci-dessus) (as above)
ABSCISSE: Noter le chiffre de la ligne du quadrillage immédiatement à gauche du repère: / EASTING: Read number on grid line immediately to left of point:		97
Estimer le nombre de dixièmes du carré entre cette ligne et le repère en direction est: / Estimate tenths of a square from this line eastward to point:		5
		975
ORDONNÉE: Noter le chiffre de la ligne du quadrillage immédiatement en-dessous du repère: / NORTHING: Read number on grid line immediately below point:		98
Estimer le nombre de dixièmes du carré entre cette ligne et le repère en direction nord: / Estimate tenths of a square from this line northward to point:		4
RÉFÉRENCE AU QUADRILLAGE:		984
GRID REFERENCE:		975984

La prochaine référence similaire est à 100 000 mètres
Nearest similar grid reference 100 000 metres

Compiled, 1962, by the SURVEYS AND MAPPING BRANCH, DEPARTMENT OF MINES AND TECHNICAL SURVEYS, from air photographs taken in 1950 – 1952. Field surveys 1959. Printed 1964.

Copies may be obtained from the Canada Map Office, Department of Energy, Mines and Resources, Ottawa, or your nearest map dealer.

Rédigée en 1962, par la DIRECTION DES LEVÉS ET DE LA CARTOGRAPHIE, MINISTÈRE DES MINES ET DES RELEVÉS TECHNIQUES, d'après des photographies aériennes prises en 1950 - 1952. Travaux exécutés sur le terrain en 1959. Imprimée en 1964.

Ces cartes sont en vente au Bureau des Cartes du Canada, ministère de l'Énergie, des Mines et des Ressources, Ottawa, ou chez le vendeur le plus près.

LAC BLANZY

QUÉBEC

SCALE 1:50 000 ÉCHELLE

Miles 1 — 0 — 1 — 2 — 3 Milles

Metres 1000 500 0 1000 2000 3000 4000 Mètres

Yards 1000 500 0 1000 2000 3000 4000 Verges

CONTOUR INTERVAL 50 FEET
Elevations in Feet above Mean Sea Level
North American Datum 1927
Transverse Mercator Projection

ÉQUIDISTANCE DES COURBES 50 PIEDS
Altitudes en pieds
Système de référence géodésique nord-américain, 1927
Projection transverse de Mercator

Roads:	Routes:
all weather	toute saison
dry weather	période sèche
cart track	de terre
trail or portage	sentier ou portage
Railway, normal gauge, single track	Chemin de fer, voie unique (écartement normal) (siding / voie d'évitement; station / gare)
Power transmission line	Ligne de transport d'énergie
Mine or Open cut	Mine ou fosse à ciel ouvert
Horizontal control point, with elevation	Point géodésique avec cote ..... 454 △

Building	Bâtiment	Barn	Grange
School	École	Post Office	Bureau de poste (P)
Church	Église	Cemetery	Cimetière (C)
Lighthouse	Phare		
River with bridge	Rivière avec pont		
Stream, intermittent or dry	Cours d'eau intermittent, ou à sec		
Lake intermittent, indefinite	Lac intermittent; rive imprécise		
Marsh or Swamp	Marais ou marécage		
Depression contours	Courbes de cuvette		

22 K/6 E-E
ÉDITION 1(B) EDITION